Les 24 et 25 août

Retour du rodéo à Sainte-Brigide

Richard HAMEL

Les amateurs de rodéo seront servis à souhait les 24 et 25 août à Sainte-Brigide. Cette quatrième édition, présentée au parc Daniel-Hébert proposera une trentaine de sorties de taureaux et une quinzaine de sorties de chevaux sauvages au cours des deux jours.

Jumelé à un gymkhana, le rodéo prendra place le samedi à 20 heures et le lendemain à 14 heures. Le clou de l'événement demeure la fameuse «table de poker» où quelques braves jouent aux cartes au centre du manège pendant que le taureau est lâché. Le dernier à demeurer assis sur sa chaise est déclaré vainqueur. «Ça risque encore de brasser fort autour de la table», affirme l'organisateur, Jean Giguère. Il lance du même souffle l'invitation à ceux et celles qui désirent tenter leur chance et gagner, en plus d'un montant d'argent, l'admiration des spectateurs...

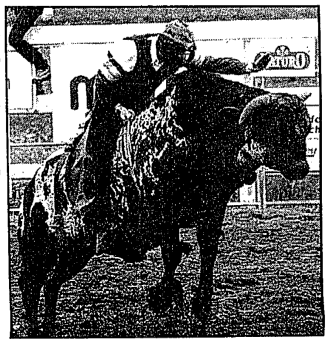

Les amateurs de rodéo devraient être servis à souhait.

La «table de poker» sera organisée à deux reprises au cours du week-end, le samedi soir et le dimanche en après-midi. De plus, le rodéo sera agrémenté par une autre distraction, soit le «barrel man» où un clown dans un baril tentera de déjouer le taureau.

Enfin, des courses à relais et des épreuves de sauvetage ainsi que des montées sur chevaux sauvages, avec et sans selle, compléteront le programme. Un jeune de la région, Michael Bonneville de Saint-Sébastien, fera sa première montée sur un cheval sauvage sans selle.

Le gymkhana constitue l'autre volet de la fin de semaine. Près de 90 cavaliers rivaliseront d'adresse dans une série d'épreuves. Celles-ci auront lieu le samedi dès midi et le dimanche à compter de 9 heures. Des cavaliers de plusieurs régions du Québec (Trois-Rivières, Sorel, Thetford Mines, Québec, l'Estrie et la Montérégie) y sont attendus.

Les enfants n'ont pas été oubliés, puisqu'ils pourront monter sur des moutons et poneys sauvages. Des tirages (bottes de cowboy et t-shirts) pour les spectateurs seront effectués au cours du week-end.

«Il y aura une belle diversité d'activités. Il n'y aura pas de temps mort durant les deux jours», promet Jean Giguère.

Le coût d'entrée est de 12,50 $ pour les adultes et gratuit pour les 12 ans et moins accompagnés d'un adulte. L'admission inclut les balades en voiture tirée par des chevaux, des tours de chevaux et la visite d'une mini-ferme.

Pour toute information, il suffit de contacter Véronique Giguère au 293-6580.

Le camp de flag-football débute

L'équipe de flag-football du cégep de Saint-Jean tiendra son camp d'entraînement à partir du mardi 20 août à 17 heures. Les filles intéressées à jouer pourront se présenter à la palestre du cégep. L'entraîneur-chef, Stéphane Bourgea, pourra compter sur le retour de huit vétérans. L'équipe féminine devrait tenir trois séances d'entraînement par semaine avant le début de la saison. Pour information: 293-8209.

Les 23 et 24 août

Patinage artistique: deux journées d'inscription

Richard HAMEL

Le «nouveau» Club de patinage artistique de Saint-Jean-sur-Richelieu tiendra une séance d'inscription en vue de la prochaine saison. Les jeunes de la région qui désirent en faire partie pourront s'inscrire les 23 et 24 août à la piscine du Complexe sportif Claude-Raymond.

Issu du regroupement des clubs de patinage artistique de Saint-Jean et d'Iberville, le CPA invite les jeunes à s'inscrire le vendredi 23 août de 18 heures à 21 heures et le samedi 24 août de 9 heures à midi. Au moment de l'inscription, les jeunes qui n'étaient pas membres du CPA Saint-Jean la saison dernière devront fournir leur carte d'assurance-maladie.

Coûts

Pour les résidents de Saint-Jean-sur-Richelieu (secteurs Saint-Jean, Iberville, Saint-Luc, L'Acadie et Saint-Athanase), les coûts sont de 200 $ (programme écusson), 250 $ (programme patinage plus-semi-privé), 260 $ (junior), 270 $ (programme inter) et 280 $ (senior).

Pour les non-résidents, il leur faudra ajouter 480 $ à ces coûts.

Pour toute information, il suffit de contacter Renée Pinard au 346-1811 ou Josée Tremblay au 349-2390.

LES VÉRANDAS ALUMARRIS

L'été tire à sa fin... pourquoi ne pas le prolonger ?

Profitez au maximum de votre environnement en ajoutant une aire de séjour extérieure à l'abri des intempéries !

Studio classique
Cathédrale
Californie - toiture partagée
Solarium
Conservatoires - Edwardian ou Victorian
Recouvrement de piscine
Sous-Exister

Conçue pour vos besoins
Qualité enviable, garantie à vie transférable
Libre d'entretien

Appelez-nous pour une évaluation GRATUITE !

Les Vérandas Alumarris Sunrooms
593, Route 219 Hemmingford
(450) 247-2203

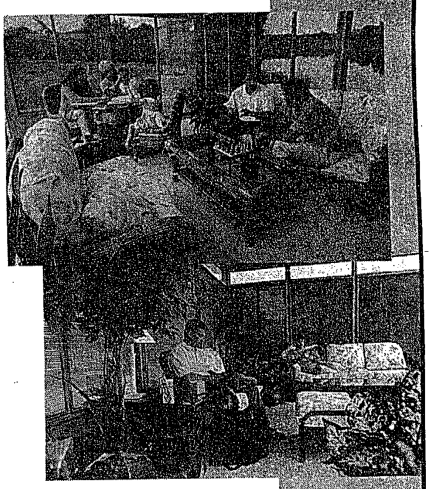

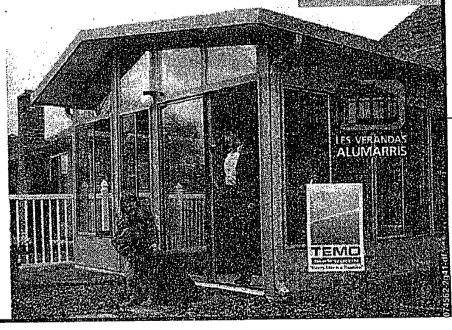

Optez pour une véranda deux, trois ou quatre** saisons ?

**Un chauffage d'appoint peut être nécessaire.