DÉFAITE CONTRE VALLEYFIELD

Les Broncs éliminés!

RICHARD HAMEL

La saison des Broncs est terminée. Dimanche après-midi au Campus du Fort Saint-Jean, l'équipe de football senior a subi un revers de 26 à 8 aux mains des Dynamites de Valleyfield en demi-finale.

Avec seulement douze joueurs en uniforme, les Broncs ont été battus à l'usure. «C'est une défaite à l'image de notre saison», fait observer l'entraîneur-chef, Benoît Lamarre. «Il nous manquait plusieurs joueurs qui participaient à un tournoi de touch-football à Kingston. Avec la chaleur qui faisait, nos joueurs étaient épuisés à la fin».

Les Broncs s'étaient forgé une avance de 8 à 7 à mi-chemin au quatrième quart. Mais le vent a tourné alors que les Dynamites ont inscrit trois touchés. «On réussissait à avancer sur le terrain et à contenir l'attaque de Valleyfield. Mais on n'a pas été capable de tenir le coup».

Patrick Paquin a marqué le seul majeur des perdants, alors que Mathieu Bellefroid complétait le pointage avec un touché de sûreté. C'est Benoît Lamarre a occupé le poste de quart-arrière en l'absence d'Éric Léger.

«C'est ma première saison comme responsable de l'équipe et j'ai des choses à apprendre. Ceux qui étaient là sont déçus d'avoir perdu, mais on va se reprendre l'an prochain. Il devrait y avoir de la place pour de nouveaux joueurs», soutient Benoît Lamarre.

Dans l'autre demi-finale, les Faucons de Granby ont causé une surprise en éliminant les Bucs de Victoriaville, champions de la saison régulière. ■

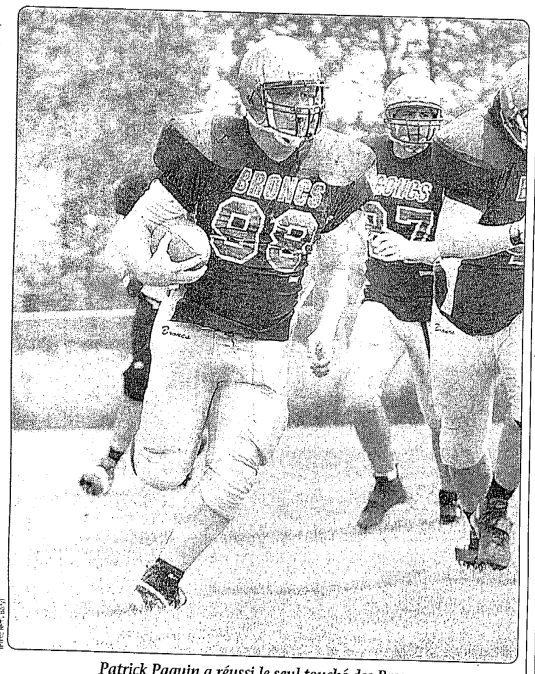

(Photo: Pierre Sauvé)

Patrick Paquin a réussi le seul touché des Broncs.

SAINT-JEAN ET IBERVILLE

Les deux CPA sont fusionnés

RICHARD HAMEL

C'est maintenant officiel. Les Clubs de patinage artistique de Saint-Jean et d'Iberville ne forment plus qu'un organisme.

Les deux entités ont adopté leur résolution lors de la tenue de leur assemblée générale annuelle (5 juin à Iberville et 12 juin à Saint-Jean-sur-Richelieu). L'organisme portera le nom de Club de patinage artistique de Saint-Jean et sera dirigé par un conseil d'administration de quinze membres.

Six membres proviennent du CPA de Saint-Jean et six autres du CPA d'Iberville. Le conseil est complété par deux parents et de l'entraîneur, Josée Normandeau. C'est l'ex-présidente du CPA d'Iberville, Renée Pinard, qui agira à titre de première présidente.

Les deux clubs fusionnés comptent plus de 200 membres. Au cours des prochaines semaines, les administrateurs négocieront avec la Ville de Saint-Jean-sur-Richelieu les plages horaires disponibles aux trois arénas, soit au Colisée Isabelle-Brasseur, à l'aréna municipal et au Palladium.

Le porte-parole du club, Guy Desormeaux, mentionne que selon les programmes, il est possible que des résidents du secteur Saint-Jean suivent leurs cours à Iberville et vice-versa. Une catégorie intermédiaire devrait s'ajouter aux autres programmes.

Une séance d'inscription se tiendra au mois de juillet. Quant au spectacle de fin d'année, il sera présenté en avril au Colisée Isabelle-Brasseur. ■

(Photo: Bruno Dubé)

Les Barracudas au boulot samedi

En congé durant le week-end de la fête nationale, les Barracudas reprennent le boulot samedi en visitant les Ravens de Westmount. L'équipe de rugby de Saint-Jean-sur-Richelieu tentera de remporter une deuxième victoire en six matchs cette saison en deuxième division de la Ligue provinciale. La semaine suivante, les Barracudas affronteront Ormstown. ■

LES 29 ET 30 JUIN

Le Festival de compétitions westerns revient à Ste-Brigide

RICHARD HAMEL

Sainte-Brigide vivra au rythme de son Festival de compétitions westerns les 29 et 30 juin. Une centaine de cavaliers sont attendus à cet événement, sanctionné par l'Association régionale western Richelieu-Yamaska.

Comme c'est la coutume, les participants démontreront leurs habiletés à travers diverses épreuves (cours de barils, pôles, drapeaux, anneaux, sauvetage, course à relais, etc.). Les organisateurs ajouteront 3500 $ au total des bourses provenant des inscriptions. Ils s'attendent à distribuer aux gagnants des bourses d'environ 12 000 $.

Les compétitions se dérouleront au manège situé au parc Daniel-Hébert sur le site du terrain des loisirs de Sainte-Brigide. Le samedi 29 juin, on propose un souper sous le chapiteau avec danse country au coût de 15 $.

C'est la quatrième année consécutive qu'un groupe d'amateurs de chevaux organise un gymkhana dans la municipalité. Ils préparent déjà une fin de semaine de rodéo les 24 et 25 août avec des bourses de 15 000 $ ainsi qu'un autre gymkhana les 7 et 8 septembre. Comme quoi Sainte-Brigide s'est vite taillée une place sur le circuit des compétitions westerns au Québec. ■

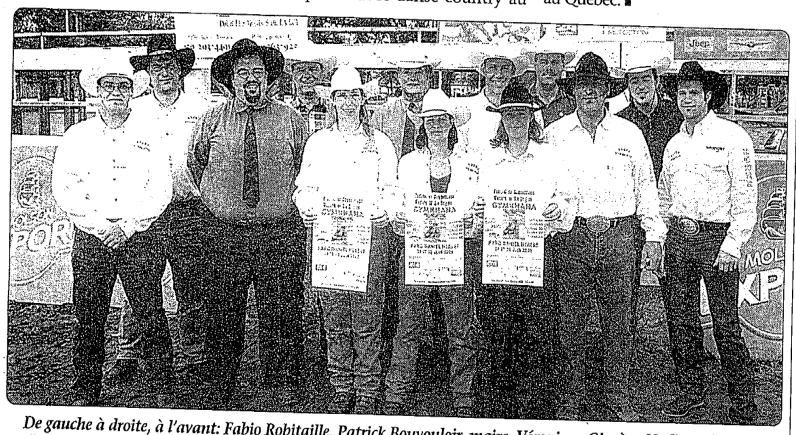

De gauche à droite, à l'avant: Fabio Robitaille, Patrick Bouvouloir, maire, Véronique Giguère, Nadine Tétreault, Karine Beaupré, Jean Giguère et Daniel Corriveau. À l'arrière: Jean Fleurant, Jean-Luc Ducharme des Éditions juridiques FD, Jean-René Losier de la Brasserie Molson, Sylvain Ménard, Claude Gagné, des Gicleurs Gagné et David Poulin du restaurant Le Flore.

SPORTS EXPRESS

Tournoi des familles

C'est le vendredi 28 juin à 18h30 à la Taverne des sports (125, rue Bouthillier à Saint-Jean-sur-Richelieu) qu'aura lieu la pige des équipes du Tournoi des familles. La 19e édition se déroulera du 4 au 7 juillet sur les terrains de la palestre d'Iberville.

Athlétisme

Le club-école du Saint-Jean Olympique revient cet été. Les activités se tiendront dès le 26 juin sur la piste d'athlétisme Claude-Raymond. Le club-école s'adresse aux jeunes de 6 à 14 ans désireux de s'initier aux différentes disciplines de l'athlétisme. Sous la supervision d'entraîneurs et d'athlètes du SJO, les jeunes pourront apprendre et perfectionner les diverses techniques de courses (sprint, haies, demi-fond, orientation, hébertisme), de sauts (longueur, hauteur, triple sauts, perche) et de lancers (poids, disque, javelot). Les entraîneurs sont Dominic Perricone, Mélanie Desrochers et Émilie Dufour-Chouinard. Les 6-8 ans et 10-12 ans ont rendez-vous les mardis et jeudis de 9h30 à 11h30, alors que les 8-10 ans et 12-14 ans sont attendus les lundis et mercredis, également de 9h30 à 11h30. Une compétition amicale clôturera les activités le 14 août. Le coût d'inscription est de 65 $. Pour information: Hélène Larose au 347-2565.

Hockey d'été

La Ligue de hockey d'été est à la recherche de joueurs des niveaux novice et atome afin de compléter ses effectifs. Les séances ont lieu les lundis de 18 heures à 19 heures ainsi que les mercredis de 17h30 à 18h30. Le coût est de 130 $ pour seize séances du 8 juillet au 28 août au Campus du Fort Saint-Jean. Pour information: Sylvain Lefrançois au 291-5982 ou Claude Deschamps au 347-4034. ■