ÉCONOMIE

DES CENTAINES D'EMPLOIS POTENTIELS

Saint-Jean dans la mire des centres d'appels

GILLES BÉRUBÉ

L'agglomération de Saint-Jean-sur-Richelieu est dans la mire de l'industrie des centres d'appels. Au moins sept entreprises de ce secteur sont venues visiter la région. On parle de centaines d'emplois potentiels, voire d'un millier, dans un cas. Rien de concret n'est toutefois sorti de ces visites. Un des atouts de Saint-Jean? La garnison des Forces armées.

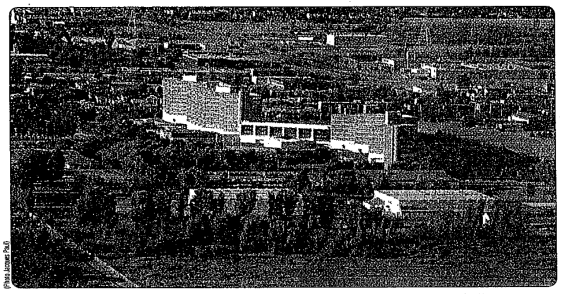

Photo Jonathan Pedi

La présence de la garnison est synonyme de main-d'oeuvre bilingue.

Ceux qui suivent l'actualité politique et économique se souviendront de la stratégie de l'ancien premier ministre du Nouveau-Brunswick, Frank McKenna. Il avait mis sur pied un programme pour attirer les centres d'appels dans sa province en misant sur le bilinguisme de la population (de la région acadienne, devrait-on préciser) et sur les faibles coûts de main-d'oeuvre. Des entreprises installées au Québec avaient ainsi déménagé dans la province voisine.

Le premier ministre Lucien Bouchard n'avait pas aimé. Le Québec a répliqué en créant son propre programme, géré par Investissement Québec. Une équipe a été mise sur pied pour prospecter des entreprises à l'étranger. Le programme prévoit un soutien financier aux entreprises qui s'installent au Québec. → *Page B-2*

Sport Maximum déménage dans le Vieux-Saint-Jean

GILLES BÉRUBÉ

La boutique Sport Maximum, qui a pignon sur le boulevard du Séminaire depuis plus d'une décennie, vient de déménager rue Champlain, dans le Vieux-Saint-Jean. Le commerce veut ainsi se rapprocher de sa principale clientèle, celle des cyclistes.

Photo Jonathan Pedi

Les propriétaires de la boutique, Dominique Marier et Guy Boudrias.

La boutique a été lancée à l'automne 1989, rappelle Dominique Marier, copropriétaire du commerce avec son conjoint, Guy Boudrias. Le commerce est spécialisé dans les articles et les équipements de sport. Avec les années, le rayon du cyclisme a pris une importance grandissante, si bien qu'il représente la part importante du chiffre d'affaires. Depuis 1989, raconte Mme Marier, Sport Maximum a agrandi à trois reprises. Il n'était plus possible de le faire à nouveau.

Les propriétaires ont décidé de miser sur le Vieux-Saint-Jean, un quartier qui attire naturellement les cyclistes, souligne notre interlocutrice. Elle ajoute qu'elle suit depuis ses débuts le Triangle de l'Excellence. Elle s'est même rendue à Burlington pour le Symposium de l'an dernier. Ça vient faire quoi dans leurs affaires. C'est qu'au travers du Triangle de l'Excellence, il est beaucoup question de cyclotourisme, notamment du lien cyclable entre le Vermont et la Métropole. Ce lien passe par le Vieux-Saint-Jean, observe-t-elle, et Sport Maximum compte bien en tirer profit si jamais le cyclotourisme devait prendre de l'ampleur dans ce corridor. En fait, le Haut-Richelieu est appelé à devenir une des principales portes d'entrée des cyclotouristes américains.

Par ailleurs, la possibilité d'avoir un local plus grand à meilleur marché a aussi compté dans la décision, bien que ce ne soit pas le premier critère, insiste Mme Marier. Actuellement, Sport Maximum occupe une superficie totale de 2300 pieds carrés dans un petit centre commercial situé face à l'hôpital du Haut-Richelieu. Cela inclut un espace en mezzanine. → *Page B-3*

ÉDITORIAL

On peut maintenant y croire!

B 4

Le Sommet Québec-New York les 21 et 22 mai

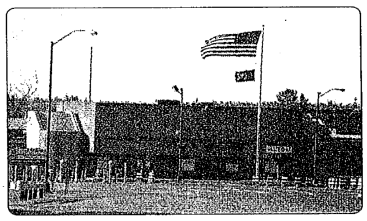

D'abord prévu pour le mois d'avril, le Sommet économique Québec-New York, annoncé en novembre dernier par le premier ministre Bernard Landry, se déroulera les 21 et 22 mai prochain, indique-t-on au bureau du député Roger Paquin. Le programme n'est pas encore connu, mais on peut penser qu'il sera question de sécurité et d'infrastructure transfrontalières. L'État de New York, faut-il le rappeler, est le principal partenaire commercial du Québec. B 8

Des compétences, ça se transfère

La chronique Changer de cap parle cette semaine du transfert des compétences. À l'école, on acquiert des connaissances et des compétences. Durant toute notre vie, on continue d'en acquérir. Au travers du travail, bien sûr, mais aussi dans la vie familiale, dans nos loisirs, dans notre engagement social. Et quand vient le temps de changer de boulot, ces compétences peuvent être mises à profit. B 11

Nouvelle entreprise d'aviation à l'aéroport

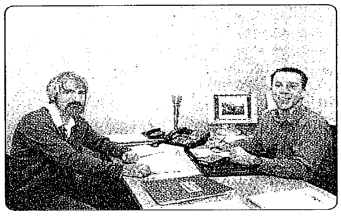

CPAQ.AERO est en voie de s'installer à l'aéroport de Saint-Jean. Dans l'immédiat, l'entreprise exploitera une école de pilotage d'ultralégers, d'avions et de planeurs en plus d'offrir un service d'avion-taxi. B 9

B 12
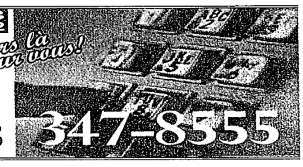
Les Petites Annonces